Numéro d'article: 30.418.GDH.10 Bedrukking mogelijk

Bac gerbable / bac à assiettes - 400 x 300 x H 175 mm - Noir (fond lisse)

Spécifications du produit

Uitwendig (LxBxH)	400 × 300 × 175 mm
Inwendig (LxBxH)	366 × 266 × 172 mm
Charge maximale de gerbage (kg)	150 kg kg
Volume (l)	16 liter liter
Poignées	Fermées
Parois laterales	Fermées
Matériaux	PP
Numéro d'article	30.418.GDH.10
poids (kg)	1 kg
Résistance à la température	De -20°C à +80°C
Couleur	Noir
Fond	Fermé, lisse
Ø max. de l'assiette	155
Capacité de charge (kg)	15 kg

Propriétés

Bac gerbable moderne/bac pour assiettes SOLID LINE ; pour le service traiteur et la location, ainsi que pour des applications industrielles.

Le bac gerbable est doté d'un fond lisse.

Convient pour le montage d'un couvercle à charnière.

Description

Caisse empilable aux dimensions Euro norm de 400 x 300 mm. La caisse empilable est entièrement fermée, y compris les poignées. Fabriquée en plastique apte à la consommation, elle est donc très adaptée à une utilisation dans l'industrie alimentaire. Cette caisse empilable est couramment utilisée dans le secteur de la restauration événementielle et de la location, notamment en tant que caisse à assiettes. Les assiettes d'un diamètre allant jusqu'à 155 mm peuvent être placées verticalement dans la caisse. La caisse empilable est facile à manipuler grâce aux poignées intégrées des deux côtés courts. Grâce aux dimensions Euro norm, cette caisse empilable peut être parfaitement combinée avec toutes les autres caisses empilables Euro norm, ainsi qu'avec des palettes normalisées, des chariots roulants et des supports mobiles.

TRANSOPLAST
Improves your Logistics

Transoplast
+31(0)314 66 44 00
webshop@transoplast.nl
dev.fr.transoplastshop.be

Geschikte accessoires

30.400.OD.10

30.400.SD.10

30.SCHARNIER

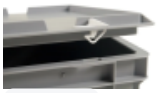

30.SNAP

52.TR6040.4.E

52.TR6040.4.H

52.TR6040.4.K

Alternatieve artikelen

30.418.GDH.2

30.418.GDH.3

30.418.GDH.4

30.418.GDH.8

Transoplast
+31(0)314 66 44 00
webshop@transoplast.nl
dev.fr.transoplastshop.be