Numéro d'article: 81941811.BD Bedrukking mogelijk

# Caisse-palette en plastique type SB3 - 1200 x 1000 mm - avec fond d'entonnoir - 2 semelles

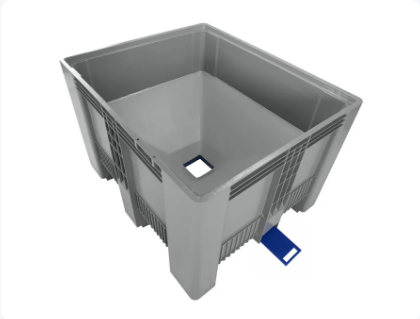

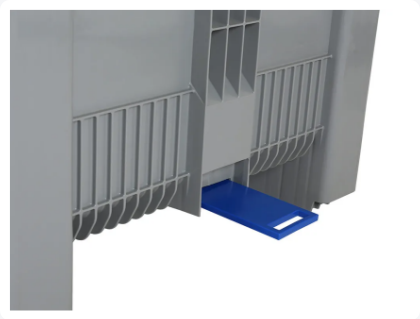

## Spécifications du produit

| | |
|---|---|
| Uitwendig (LxBxH) | 1200 × 1000 × 790 mm |
| Inwendig (LxBxH) | 1110 × 910 × 590 mm |
| Volume (l) | 500 liter liter |
| Parois laterales | Fermées, renforcées |
| Matériaux | HDPE |
| Numéro d'article | 81941811.BD |
| poids (kg) | 55 kg |
| Résistance à la température | -30°C à +40°C |
| Couleur | Gris |
| Fond | Fermé, avec écoulement |
| Capacité de charge maximale par boîte | 700 kg kg |
| Charge maximale de gerbage statique | 5000 kg kg |
| Charge maximale de gerbage dynamique | 1200 kg kg |

## Propriétés

- **Type : conteneur de palette SB3**
- **Fonction : fond en entonnoir**
- **Dimensions : 1200 x 1000 x H 790 mm**
- **Capacité : 500 litres**
- **Matériau : plastique standard**
- **Sortie inférieure : située au centre dans la base de la boîte palette**

TRANSOPLAST
Improves your Logistics

**Transoplast**
+31(0)314 66 44 00
webshop@transoplast.nl
dev.fr.transoplastshop.be

## Description

Conteneur de palette SB3 avec fond en entonnoir (1200 x 1000 x H 790 mm - 500 litres). Une boîte palette en plastique standard équipée d'une sortie inférieure située au centre dans la base de la boîte palette. Dans la partie inférieure de la boîte palette, un fond en entonnoir conique est soudé avec une ouverture centrale de 120x120mm (ajustable). Cette ouverture est fermée par une vanne coulissante qui peut être actionnée manuellement depuis le côté court. La boîte SB3 avec son intérieur lisse en forme d'entonnoir est idéale pour le dosage contrôlé de produits en vrac secs tels que des granulés, des graines, des céréales, des aliments pour animaux secs, des pellets et d'autres petits composants. Grâce au fond incliné à un angle de 35?, le produit s'écoule facilement vers l'extérieur lorsque la vanne coulissante est ouverte, éliminant ainsi la nécessité de basculer et de verser. Le conteneur est également adapté à une utilisation avec des produits alimentaires. Cette boîte palette ne peut pas être utilisée pour les liquides et les produits humides à moins qu'un revêtement en plastique ne soit utilisé. Capacité de charge maximale par boîte : 700 kg.

## Alternatieve artikelen

83271810

81941811

81941811.BD

**Transoplast**
+31(0)314 66 44 00
webshop@transoplast.nl
dev.fr.transoplastshop.be