Numéro d'article: 30.608.DB.10.3 Bedrukking mogelijk

Duocouleur bac et couvercle - 600 x 400 x H 90 mm - Noir-bleu - (fond lisse)

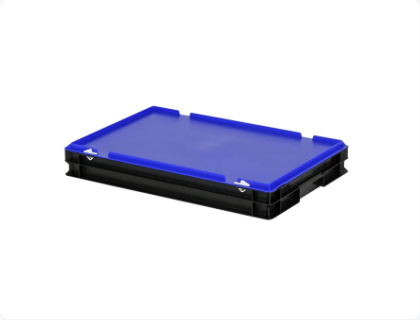

Spécifications du produit

Uitwendig (LxBxH)	600 × 400 × 90 mm
Inwendig (LxBxH)	566 × 366 × 72 mm
Charge maximale de gerbage (kg)	200 kg kg
Volume (l)	14.1 liter liter
Poignées	Fermées
Parois laterales	Fermées
Matériaux	PP
Numéro d'article	30.608.DB.10.3
poids (kg)	1,9 kg
Résistance à la température	-20°C à +80°C
Couleur	Noir
Fond	Fermé, lisse
Numéro d'Article Européen	7424940999942
Capacité de charge (kg)	20 kg

Propriétés

- **Les bacs à couvercle sont aussi gerbables avec leur couvercle.**
- **Les bacs à couvercle sont munis d'un couvercle à charnières amovible.**
- **Le bac à couvercle sera livré avec deux fermetures à ressort dans le couvercle**

Description

Duocouleur bac et couvercle noir avec couvercle à charnière bleu au format Euro-norme 600 x 400 mm. Le couvercle à charnière est équipé de deux fermetures à glissière à enclenchement. Le bac est entièrement fermé, y compris les poignées scellées, permettant une utilisation maximale de son contenu. Le bac avec couvercle est fabriqué en plastique apte au contact alimentaire. Grâce aux dimensions pratiques de l'Euro-norme, ce bac avec couvercle s'adapte parfaitement sur d'autres bacs Euro, ainsi que sur des palettes normalisées, des roll-conteneurs et des supports mobiles.

TRANSOPLAST
Improves your Logistics

Transoplast
+31(0)314 66 44 00
webshop@transoplast.nl
dev.fr.transoplastshop.be

Geschikte accessoires

30.SCHARNIER

52.TR6040.4.K

2800.520.312

Alternatieve artikelen

30.608.DB.1

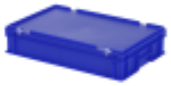

30.612.DB.3

30.608.KO.1

Transoplast
+31(0)314 66 44 00
webshop@transoplast.nl
dev.fr.transoplastshop.be